REGIONE PIEMONTE
PROVINCIA DI CUNEO

COMUNE DI LIMONE PIEMONTE

PIANO REGOLATORE GENERALE

(APPROVATO CON D.G.R. N. 28-15316 DEL 12/04/2005)

VARIANTE PARZIALE N. 36

(ai sensi del 7° comma art. 17, L.R. 56/77 e succ. mod. ed int.)

TAV. 1.2 - PROGETTO P.R.G.:
ZONA CAPOLUOGO

SCALA 1:5.000

PROGETTO PRELIMINARE ADOTTATO CON	D.C. NR.	31	DEL	25/09/2017
PROVLINCIA DELLA PROVINCIA	D.D. NR.	3264	DEL	23/11/2017
PROGETTO DEFINITIVO APPROVATO CON	**D.C. NR.**	**2**	**DEL**	**03/02/2018**

Sindaco:
dott. Angelo PRUTTERO

Segretario Comunale:
dott.sa Monica PARA

Responsabile del Procedimento:
Arch. Ivan Di Gianbattista

PROGETTO

Direttore tecnico
Arch. Antonio BERNARDI

Progettista
Arch. Fabio GALLO
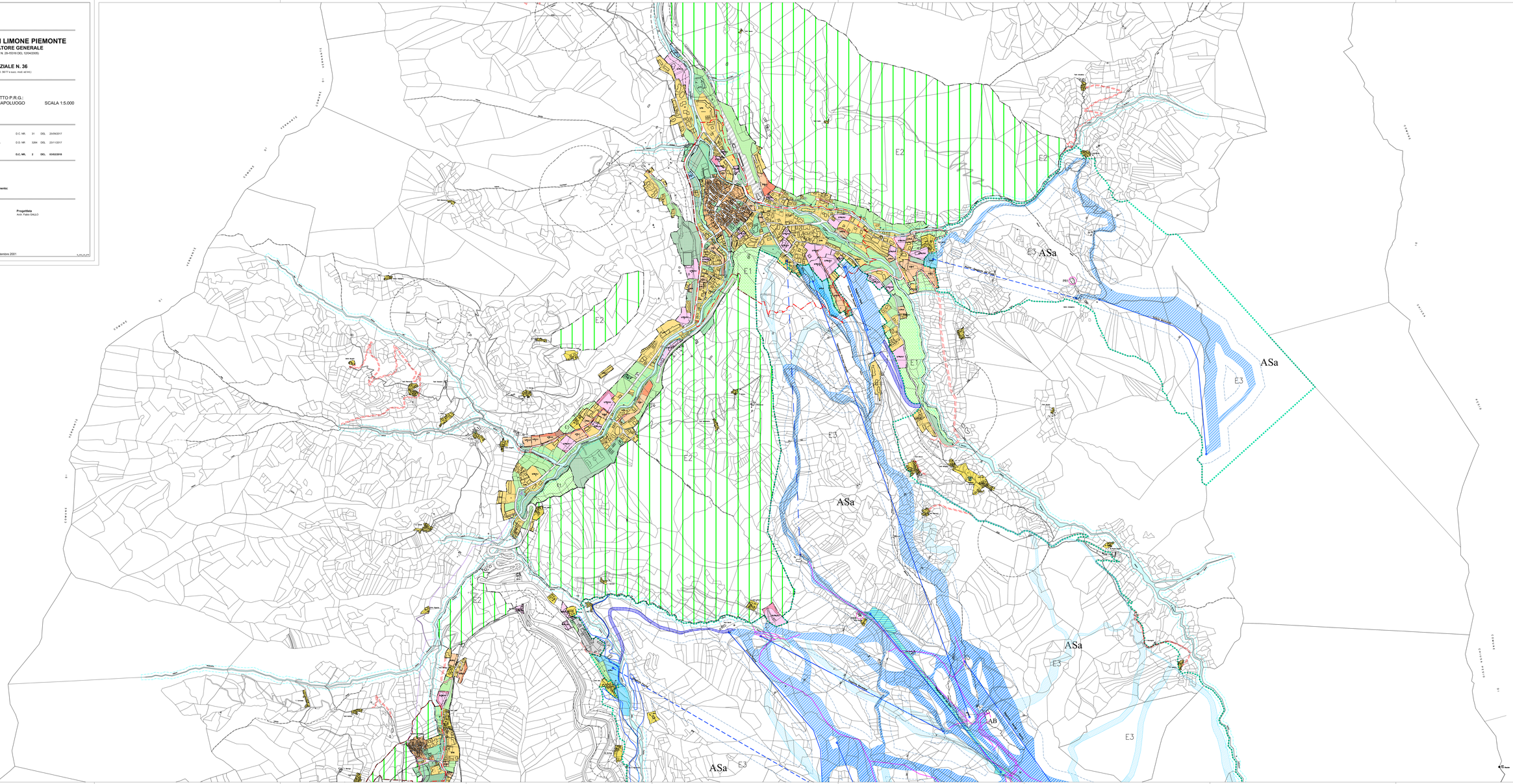
Cartografia aggiornata, settembre 2001